DIN 471 – Strona 1

Pierścienie osadcze do wałów

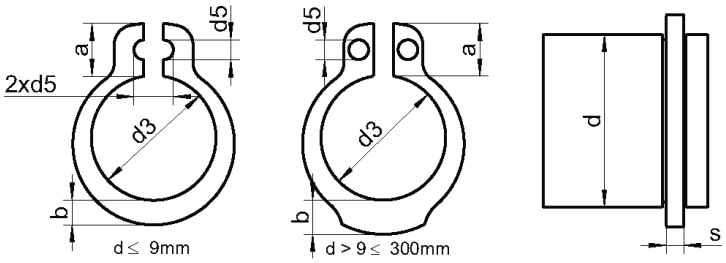

d	d3	d5 min.	a max.	b~	s	Materiał	Opakowanie
3	2,7	1,0	1,9	0,8	0,40	1.4122	200
4	3,7	1,0	2,2	0,9	0,40	1.4122	200
5	3,7	1,0	2,5	1,1	0,60	1.4122	200
6	5,6	1,2	2,7	1,3	0,70	1.4122	200
7	6,5	1,2	3,1	1,4	0,80	1.4122	200
8	7,4	1,2	3,2	1,5	0,80	1.4122	200
9	8,4	1,2	3,3	1,7	1,00	1.4122	200
10	9,3	1,5	3,3	1,8	1,00	1.4122	200
11	10,2	1,5	3,3	1,8	1,00	1.4122	200
12	11,0	1,7	3,3	1,8	1,00	1.4122	200
13	11,9	1,7	3,4	2,0	1,00	1.4122	200
14	12,9	1,7	3,5	2,1	1,00	1.4122	200
15	13,8	1,7	3,6	2,2	1,00	1.4122	200
16	14,7	1,7	3,7	2,2	1,00	1.4122	200
17	15,7	1,7	3,8	2,3	1,00	1.4122	100
18	16,5	2,0	3,9	2,4	1,20	1.4122	100
19	17,5	2,0	3,9	2,5	1,20	1.4122	100
20	18,5	2,0	4,0	2,6	1,20	1.4122	100
22	20,5	2,0	4,2	2,8	1,20	1.4122	100
23	21,4	2,0	4,3	2,9	1,20	1.4122	50
24	22,2	2,0	4,4	3,0	1,20	1.4122	50
25	23,2	2,0	4,4	3,0	1,20	1.4122	50
26	24,2	2,0	4,5	3,1	1,20	1.4122	50
27	25,1	2,0	4,6	3,1	1,20	1.4122	50
28	25,9	2,0	4,7	3,2	1,50	1.4122	50
29	26,9	2,0	4,8	3,4	1,50	1.4122	50
30	27,9	2,0	5,0	3,5	1,50	1.4122	25
32	29,6	2,5	5,2	3,6	1,50	1.4122	25
34	31,5	2,5	5,4	3,8	1,50	1.4122	25

DIN 471 – Strona 2

Pierścienie osadcze do wałów

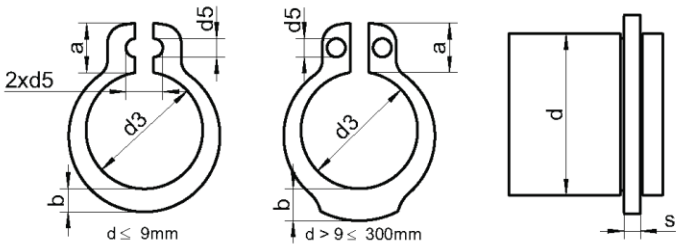

d	d3	d5 min.	a max.	b~	s	Materiał	Opakowanie
35	32,2	2,5	5,6	3,9	1,50	1.4122	25
36	33,2	2,5	5,6	4,0	1,75	1.4122	25
38	35,2	2,5	5,8	4,2	1,75	1.4122	25
39	36,0	2,5	5,9	4,3	1,75	1.4122	25
40	36,5	2,5	6,0	4,4	1,75	1.4122	25
42	38,5	2,5	6,5	4,5	1,75	1.4122	25
45	41,5	2,5	6,7	4,7	1,75	1.4122	25
48	44,5	2,5	6,9	5,0	1,75	1.4122	25
50	45,8	2,5	6,9	5,1	2,00	1.4122	25
52	47,8	2,5	7,0	5,2	2,00	1.4122	25
55	50,8	2,5	7,2	5,4	2,00	1.4122	25
60	55,8	2,5	7,4	5,8	2,00	1.4122	25
65	60,8	3,0	7,8	6,3	2,50	1.4122	10
70	65,5	3,0	8,1	6,6	2,50	1.4122	10
75	70,5	3,0	8,4	7,0	2,50	1.4122	10
80	74,5	3,0	8,6	7,4	2,50	1.4122	10
85	79,5	3,5	8,7	7,8	3,00	1.4122	10
90	84,5	3,5	8,8	8,2	3,00	1.4122	10
95	89,5	3,5	9,4	8,6	3,00	1.4122	10
100	94,5	3,5	9,6	9,0	3,00	1.4122	10
105	98,0	3,5	9,9	9,3	4,00	1.4122	10
110	103,0	3,5	10,1	9,6	4,00	1.4122	10
120	113,0	3,5	11,0	10,2	4,00	1.4122	10
130	123,0	4,0	11,6	10,7	4,00	1.4122	10
140	133,0	4,0	12,0	11,2	4,00	1.4122	10